

# Prévention capillaire

# NORGIL

*L'expertise capillaire*

## Prévention capillaire

Grâce à la qualité exceptionnelle de ses produits et de ses services, grâce à sa forte réactivité, Norgil est le leader européen de l'expertise capillaire depuis plus de 30 ans.

Norgil vous propose **son Diagnostic Découverte**, réalisé à l'aide du Matériel de Pointe en Investigation Capillaire (MPIC), **un outil technologique de pointe. Votre Diagnostic Norgil s'accompagne d'un dossier personnalisé évolutif** tout au long de votre vie. Norgil propose également une gamme complète de produits exceptionnels aux actifs naturels, de comprimés anti-chute et de techniques de soins très élaborées qui permettent d'agir sur les causes de chute de cheveux.

# Un diagnostic fiable et complet

## Le Diagnostic découverte de 1 heure

Le matériel de Pointe en Investigation Capillaire, dont dispose votre Expert capillaire Norgil, et la précision des examens effectués permettent **d'établir un diagnostic fiable et complet de la santé de vos cheveux.**

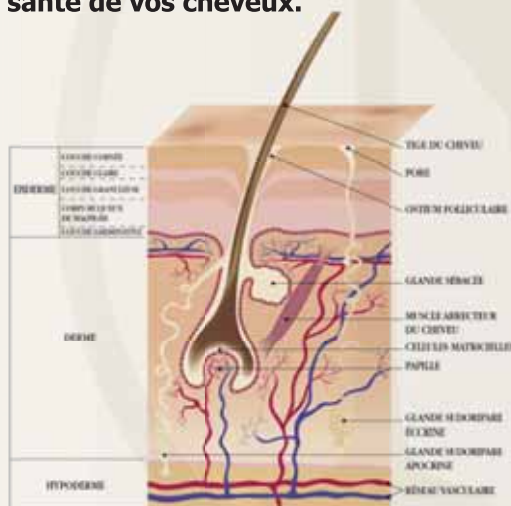

Durée de vie de chaque cycle : 3 à 6 ans  
Nombre de cycles programmés : 20 à 30 cycles



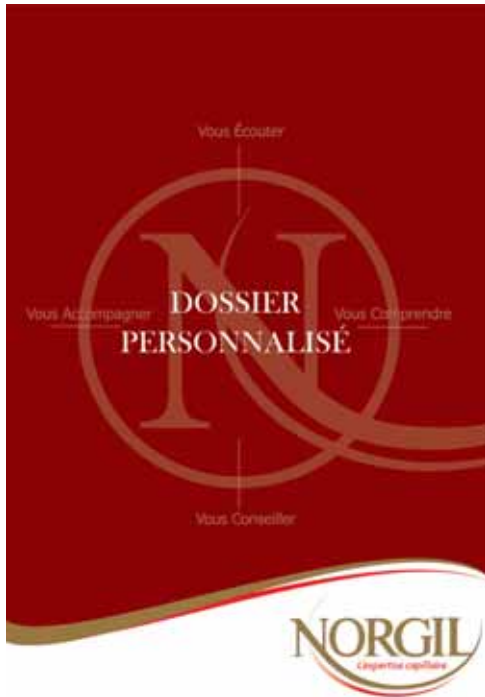

## Votre dossier personnalisé

Norgil vous offre un dossier personnalisé qui consigne les résultats du Bilan Capillaire. Toutes les informations sont réunies dans une pochette à conserver précieusement. Elle comprend le détail de vos habitudes capillaires, votre profil capillaire, votre prescription personnalisée de soins capillaires et des conseils pour améliorer l'état de vos cheveux.

Lors des prochains contrôles capillaires, votre Expert Norgil complètera votre dossier avec **des conseils, des photos et des comparatifs de résultats**. Ce dossier vous permet donc d'être très attentif à la santé et la beauté de votre capital cheveux tout au long de votre vie.

# et de la santé de vos cheveux.



Pendant ce diagnostic découverte, une densitométrie sera effectuée afin de déterminer la densité au centimètre carré de votre « capital cheveux ». Lors d'une prochaine visite, le même calcul sera fait et cela permettra d'évaluer OBJECTIVEMENT l'efficacité du traitement choisi.

Les résultats globaux de ce bilan donnent les causes de votre déficience capillaire, mesurent le degré d'urgence et vous aident à envisager la meilleure réponse à apporter avec un traitement personnalisé. Durant ce bilan, des conseils d'hygiène capillaire vous seront également donnés. Des gestes simples peuvent optimiser la beauté et la santé de la chevelure.

**NORGIL**  
L'expertise capillaire

# Norgil vous offre 15 % de remise 2 fois par an !

## Sur tous vos achats soins effectués lors de vos visites.

Le printemps et l'automne sont des saisons où les chutes de cheveux sont souvent anormales. Comprimés anti-chute, soins externes, soins en institut, produits naturels... **Norgil met à votre disposition toute une panoplie de solutions anti-chute** dont, pour certaines, les résultats ont été confirmés par des études cliniques en double aveugle.

**Grâce à votre carte de fidélité, Norgil vous offre 15 % de remise 2 fois par an : 1 jour de votre choix en automne et 1 jour de votre choix au printemps.**



**NORGIL France** - 92/94 avenue Jean Lebas  
BP 50039 - 59051 Roubaix Cedex 1

Institut d'Expertise Capillaire Norgil

Michel De Baly

14 avenue Jean Médecin

06000 Nice

Tél. : 04 93 80 00 47

E-mail : nice@norgil.com

[www.norgil-nice.com](http://www.norgil-nice.com)